

RELATÓRIO MENSAL TÉCNICO ASSISTENCIAL

ASSOCIAÇÃO MAHATMA GANDHI

CONTRATO DE GESTÃO nº 01/2018

ALFREDO CHAVES

Dezembro/2022

APRESENTAÇÃO

Este relatório tem como objetivo apresentar uma descrição sumária das atividades da Estratégia de Saúde da Família (ESF), das Equipes de Saúde Bucal, do Pronto Atendimento 24 horas, da Vigilância Ambiental e do Serviço de Convivência e Fortalecimento de Vínculos, Programa Criança Feliz e Bolsa Família do Município de Alfredo Chaves-ES, no mês de dezembro de 2022, atendendo aos termos do contrato 001/2018, firmado entre SMS de Alfredo Chaves e a Associação Mahatma Gandhi. Esta informação tem como objetivo principal subsidiar a equipe de gestão e equipes de assistência, para reflexão e ações estratégicas no território, bem como o envio à Secretaria Municipal de Saúde (SMS) em conformidade ao Contrato de Gestão 001/2018.

A Associação Mahatma Gandhi tem hoje sob seu contrato de gestão, no município de Alfredo Chaves, 5 Equipes de Saúde da Família (ESF), 5 Equipes de Saúde Bucal (ESBI), 1 Coordenação de Equipe de Saúde da Família, 1 Equipe de Vigilância Ambiental, uma Unidade de Pronto Atendimento Municipal 24 horas, 1 Serviço de Convivência e Fortalecimento de Vínculos, Programa Criança Feliz e Bolsa Família.

O Diagnóstico de Situação de Saúde do Município de Alfredo Chaves apontou para a necessidade do desenvolvimento de estratégias de enfrentamento de alguns problemas de saúde abaixo apontados de maneira genérica com o objetivo de contribuir com a gestão, na definição de macro diretrizes de atuação.

- Baixa resolutividade nas equipes de Estratégias de Saúde da Família, sobrecarregando os serviços de referência;
- Implantar acolhimento a demanda espontânea;
- Implantação e qualificação das visitas domiciliares realizadas pelas equipes de Estratégia Saúde da Família;
- Acompanhamento integral, longitudinal e humanizado aos usuários das equipes de estratégias de saúde da família nos territórios adscritos;
- Implantação de Protocolos Municipais;
- Garantir espaço de reunião de equipe para discussão de casos complexos e apoio da equipe NASF – AB;
- Estruturar as Equipes de Saúde Bucal;
- Queda da Cobertura de Condicionalidade Saúde do Programa Bolsa Família.
- Adequar indicadores mensais de acordo com o programa Previne Brasil.

RECURSOS HUMANOS ESF

Estratégia Saúde da família e Saúde Bucal

Número e distribuição dos profissionais da Associação Mahatma Gandhi atuando nos serviços de saúde da cidade de Alfredo Chaves-ES, dezembro/2022

UNIDADE	NOME	CATEGORIA	DATA ADM.	CARGA HORARIA	SITUAÇÃO ATUAL
ESF SEDE/SEDE I	ANA PAULA RESENDE PEREIRA	TEC. DE ENFERMAGEM	10/04/2019	36 HORAS	ATIVO
	ACÊNIA DA GLÓRIA AIME CASTHELOGE	AUX. SERV. GERAIS	11/02/2022	40 HORAS	ATIVO
	ANA MARIA DA SILVA BARBOSA DE OLIVEIRA	TEC. DE ENFERMAGEM	01/03/2018	40 HORAS	ATIVO
	ANDREA HELEODORO COVRE	MÉDICA	PJ	40 HORAS	ATIVO
	CELENE DE OLIVEIRA JAVARINI	TEC. DE ENFERMAGEM	13/04/2021	40 HORAS	ATIVO
	DIANA MASCOLI PESSINI	ENFERMEIRA	01/03/2018	40 HORAS	ATIVO
	ESTER FERREIRA DA FONSECA	RECEPCIONISTA	03/06/2019	40 HORAS	ATIVO
	GABRIELLE ROVETA MELO PAGANINI	COORDENADORA ESF	01/04/2020	40 HORAS	ATIVO
	GIOVANNI GOUVÊA LOBO TEIXEIRA MIRANDA	MÉDICO	PJ	40 HORAS	ATIVO
	LUZIMAR APARECIDA RODRIGUES LEITE	AUXILIAR ODONTOLÓGICO	01/03/2018	40 HORAS	ATIVO
PLÍNIO GUSTAVO LOUROSA	MÉDICO	PJ	40 HORAS	ATIVO	
ESF SÃO JOÃO	MARIA HELENA FERRER CURBELO	MÉDICA	PJ	40 HORAS	ATIVO
	CHRILEIA RANGEL DUARTE	AUXILIAR ODONTOLÓGICO	01/03/2018	40 HORAS	ATIVO
	MARILEIA DO ROSARIO BARBOSA	ENFERMEIRA	10/04/2019	40 HORAS	ATIVO
ESF IRIRITIMIRIM	CHIRLY RANGEL DO NASCIMENTO DE PAULA	TEC. DE ENFERMAGEM	01/03/2018	40 HORAS	ATIVO
	CINTIA CARLA RANGEL DO NASCIMENTO	ENFERMEIRA	01/03/2018	40 HORAS	ATIVO
	CHIRLEI BRANDAO ANDRADE BONGESTAB	AUXILIAR ODONTOLÓGICO	01/03/2018	40 HORAS	ATIVO
ESF SAGRADA FAMILIA	ROSECLER APARECIDA TOMAZINI DA SILVA	TEC. DE ENFERMAGEM	03/06/2019	40 HORAS	ATIVO
	ANA CAROLINA NUNES MAGNAGO BUZZETE	MÉDICA	PJ	40 HORAS	ATIVO
	THÁDYLA NUNES GAIGHER	ENFERMEIRA	25/03/2020	40 HORAS	ATIVO

ESTRATÉGIA SAÚDE DA FAMÍLIA – ALFREDO CHAVES – ES ESF CAJÁ

- Equipes de Saúde da Família: 03 ESF
- Equipes de Saúde Bucal: 03 ESB I

AVALIAÇÃO DOS INDICADORES DA ATENÇÃO BÁSICA

Indicadores de Acompanhamento - Estratégia de Saúde da Família

Quadro 1 – Indicadores de Acompanhamento de Atividades Preventivas e Serviços Assistenciais da Estratégia de Saúde da Família (ESF) dezembro /2022- **Equipe SEDE – INE = INE 2126346**

Indicadores de Acompanhamento	
Categoria Componencial	PRODUÇÃO

	MENSAL
Nº de cadastros individuais	4087
Nº de cadastros domiciliar e territorial	2020
Nº de visitas domiciliares realizadas pelos ACS no mês	1839
Total de consultas médicas realizadas	372
Nº de atendimentos domiciliares medico	12
Total de consultas de enfermagem realizadas	225
Nº de atendimentos domiciliares enfermeiro	61
Total de atendimentos realizados pelo cirurgião dentista	104
Total de procedimentos odontológicos realizados	182
Nº de atendimentos odontológicos á gestantes	10
Nº de atendimentos domiciliares tecnico de enfermagem	0
Administração de medicamentos	9
Curativo	36
Aferição de pressão arterial	544
Glicemia capilar	190
Coleta de material p/ exame citopatológico de colo uterino	49
Nº de Escuta inicial/orientação	601
Nº consultas de Pré Natal realizadas por profissional de nível superior	44
Nº de consultas de puericultura realizadas por profissional de nível superior	12
Nº de atendimentos á hipertensos realizados por profissional de nível superior	29
Nº de atendimento a diabéticos realizados por profissional de nível superior	29
Nº HB glicada - solicitada	89
Nº Sorologia para sífilis (VDRL) avaliada ou Teste rápido	12
Nº Sorologia para HIV avaliada ou Teste rápido	12
Nº de atividades coletivas realizadas	0
Nº de participantes das atividades coletivas	0

Quadro 2 – Indicadores de Acompanhamento de Atividades Preventivas e Serviços Assistenciais da Estratégia de Saúde da Família (ESF) dezembro /2022- **Equipe SEDE I - INE = 0000278874**

Indicadores de Acompanhamento	
Categoria Componencial	PRODUÇÃO MENSAL

Nº de cadastros individuais	2515
Nº de cadastros domiciliar e territorial	1691
Nº de visitas domiciliares realizadas pelos ACS no mês	2171
Total de consultas médicas realizadas	560
Nº de atendimentos domiciliares medico	17
Total de consultas de enfermagem realizadas	352
Nº de atendimentos domiciliares enfermeiro	0
Total de atendimentos realizados pelo cirurgião dentista	95
Total de procedimentos odontológicos realizados	373
Nº de atendimentos odontológicos á gestantes	7
Nº de atendimentos domiciliares tecnico de enfermagem	0
Administração de medicamentos	15
Curativo	1
Aferição de pressão arterial	629
Glicemia capilar	147
Coleta de material p/ exame citopatológico de colo uterino	27
Nº de Escuta inicial/orientação	729
Nº consultas de Pré Natal realizadas por profissional de nível superior	21
Nº de consultas de puericultura realizadas por profissional de nível superior	4
Nº de atendimentos á hipertensos realizados por profissional de nível superior	76
Nº de atendimento a diabéticos realizados por profissional de nível superior	25
Nº HB glicada - solicitada	73
Nº Sorologia para sífilis (VDRL) avaliada ou Teste rápido	11
Nº Sorologia para HIV avaliada ou Teste rápido	14
Nº de atividades coletivas realizadas	3
Nº de participantes das atividades coletivas	9

ESTRATÉGIA SAÚDE DA FAMÍLIA – ALFREDO CHAVES - ES

ESF SÃO JOÃO

- Equipes de Saúde da Família: 01 ESF
- Equipes de Saúde Bucal: 01 ESB I

AVALIAÇÃO DOS INDICADORES DA ATENÇÃO BÁSICA

Indicadores de Acompanhamento- Estratégia de Saúde da Família

Quadro 3 – Indicadores de Acompanhamento de Atividades Preventivas e Serviços Assistenciais da Estratégia de Saúde da Família (ESF) dezembro /2022 - ESF SÃO JOÃO – INE = 0001588052

Indicadores de Acompanhamento	
Categoria Componencial	PRODUÇÃO MENSAL
Nº de cadastros individuais	2666
Nº de cadastros domiciliar e territorial	1233
Nº de visitas domiciliares realizadas pelos ACS no mês	2438
Total de consultas médicas realizadas	271
Nº de atendimentos domiciliares medico	2
Total de consultas de enfermagem realizadas	58
Nº de atendimentos domiciliares enfermeiro	0
Total de atendimentos realizados pelo cirurgião dentista	90
Total de procedimentos odontológicos realizados	179
Nº de atendimentos odontológicos á gestantes	2
Nº de atendimentos domiciliares tecnico de enfermagem	0
Administração de medicamentos	1
Curativo	0
Aferição de pressão arterial	304
Glicemia capilar	44
Coleta de material p/ exame citopatológico de colo uterino	4
Nº de Escuta inicial/orientação	170
Nº consultas de Pré Natal realizadas por profissional de nível superior	9
Nº de consultas de puericultura realizadas por profissional de nível superior	2
Nº de atendimentos á hipertensos realizados por profissional de nível superior	15
Nº de atendimento a diabéticos realizados por profissional de nível superior	3
Nº HB glicada - solicitada	3
Nº Sorologia para sífilis (VDRL) avaliada ou Teste rápido	1
Nº Sorologia para HIV avaliada ou Teste rápido	1
Nº de atividades coletivas realizadas	0
Nº de participantes das atividades coletivas	0

ESTRATÉGIA SAÚDE DA FAMÍLIA – ALFREDO CHAVES - ES

ESF IRIRITIMIRIM

- Equipes de Saúde da Família: 01 ESF
- Equipes de Saúde Bucal: 01 ESB I

AValiação dos Indicadores da Atenção Básica

Indicadores de Acompanhamento - Estratégia de Saúde da Família

Quadro 4 – Indicadores de Acompanhamento de Atividades Preventivas e Serviços Assistenciais da Estratégia de Saúde da Família (ESF) dezembro /2022- **ESF IRIRITIMIRIM**
– INE = 0000278866

Indicadores de Acompanhamento	
Categoria Componential	PRODUÇÃO MENSAL
Nº de cadastros individuais	3608
Nº de cadastros domiciliar e territorial	1506
Nº de visitas domiciliares realizadas pelos ACS no mês	2045
Total de consultas médicas realizadas	107
Nº de atendimentos domiciliares medico	0
Total de consultas de enfermagem realizadas	96
Nº de atendimentos domiciliares enfermeiro	18
Total de atendimentos realizados pelo cirurgião dentista	50
Total de procedimentos odontológicos realizados	105
Nº de atendimentos odontológicos á gestantes	2
Nº de atendimentos domiciliares tecnico de enfermagem	6
Administração de medicamentos	1
Curativo	0
Aferição de pressão arterial	158
Glicemia capilar	34
Coleta de material p/ exame citopatológico de colo uterino	8
Nº de Escuta inicial/orientação	124
Nº consultas de Pré Natal realizadas por profissional de nível superior	6
Nº de consultas de puericultura realizadas por profissional de nível superior	11
Nº de atendimentos á hipertensos realizados por profissional de nível superior	93

Nº de atendimento a diabéticos realizados por profissional de nível superior	24
Nº HB glicada - solicitada	11
Nº Sorologia para sífilis (VDRL) avaliada ou Teste rápido	0
Nº Sorologia para HIV avaliada ou Teste rápido	0
Nº de atividades coletivas realizadas	0
Nº de participantes das atividades coletivas	0

ESTRATÉGIA SAÚDE DA FAMÍLIA – ALFREDO CHAVES - ES

ESF SAGRADA FAMÍLIA (RITA BRUSCHI)

- Equipes de Saúde da Família: 01 ESF
- Equipes de Saúde Bucal: 01 ESB I

AVALIAÇÃO DOS INDICADORES DA ATENÇÃO BÁSICA

Indicadores de Acompanhamento - Estratégia de Saúde da Família

Quadro 5 - Indicadores de Acompanhamento de Atividades Preventivas e Serviços Assistenciais da Estratégia de Saúde da Família (ESF) dezembro /2022- **ESF SAGRADA FAMÍLIA (RITA BRUSCHI) – INE = 0001545906**

Indicadores de Acompanhamento	
Categoria Componential	PRODUÇÃO MENSAL
Nº de cadastros individuais	2569
Nº de cadastros domiciliar e territorial	1067
Nº de visitas domiciliares realizadas pelos ACS no mês	1062
Total de consultas médicas realizadas	197
Nº de atendimentos domiciliares medico	5
Total de consultas de enfermagem realizadas	104
Nº de atendimentos domiciliares enfermeiro	0
Total de atendimentos realizados pelo cirurgião dentista	41
Total de procedimentos odontológicos realizados	80
Nº de atendimentos odontológicos á gestantes	1
Nº de atendimentos domiciliares técnico de enfermagem	3
Administração de medicamentos	1
Curativo	3
Aferição de pressão arterial	139
Glicemia capilar	0

Coleta de material p/ exame citopatológico de colo uterino	16
Nº de Escuta inicial/orientação	134
Nº consultas de Pré Natal realizadas por profissional de nível superior	9
Nº de consultas de puericultura realizadas por profissional de nível superior	16
Nº de atendimentos á hipertensos realizados por profissional de nível superior	65
Nº de atendimento a diabéticos realizados por profissional de nível superior	20
Nº HB glicada - solicitada	17
Nº Sorologia para sífilis (VDRL) avaliada ou Teste rápido	7
Nº Sorologia para HIV avaliada ou Teste rápido	7
Nº de atividades coletivas realizadas	0
Nº de participantes das atividades coletivas	0

AVALIAÇÃO DOS INDICADORES DA ATENÇÃO BÁSICA

Indicadores de Acompanhamento - Estratégia de Saúde da Família

Afim de dinamizar a visualização dos indicadores apresentamos abaixo consolidado com a somatória dos atendimentos prestados á população no mês de dezembro de 2022 em todas as unidades de saúde sob este contrato de gestão. Totalizando 06 equipes de estratégia de saúde da família, conforme previamente apresentadas.

Quadro 6 – Consolidado de Indicadores de Acompanhamento de Atividades Preventivas e Serviços Assistenciais da Estratégia de Saúde da Família (ESF) dezembro /2022- Soma dos atendimentos prestados nas unidades de saúde da família.

Indicadores de Acompanhamento	
Categoria Componencial	PRODUÇÃO MENSAL
Nº de cadastros individuais	15445
Nº de cadastros domiciliar e territorial	7517
Nº de visitas domiciliares realizadas pelos ACS no mês	9555
Total de consultas médicas realizadas	1507
Nº de atendimentos domiciliares medico	36
Total de consultas de enfermagem realizadas	835
Nº de atendimentos domiciliares enfermeiro	79
Total de atendimentos realizados pelo cirurgião dentista	380

Total de procedimentos odontológicos realizados	919
Nº de atendimentos odontológicos á gestantes	22
Nº de atendimentos domiciliares técnico de enfermagem	9
Administração de medicamentos	28
Curativo	40
Aferição de pressão arterial	1774
Glicemia capilar	415
Coleta de material p/ exame citopatológico de colo uterino	104
Nº de Escuta inicial/orientação	1758
Nº consultas de Pré Natal realizadas por profissional de nível superior	89
Nº de consultas de puericultura realizadas por profissional de nível superior	45
Nº de atendimentos á hipertensos realizados por profissional de nível superior	278
Nº de atendimento a diabéticos realizados por profissional de nível superior	101
Nº HB glicada - solicitada	193
Nº Sorologia para sífilis (VDRL) avaliada ou Teste rápido	31
Nº Sorologia para HIV avaliada ou Teste rápido	34
Nº de atividades coletivas realizadas	3
Nº de participantes das atividades coletivas	9

Gráfico 1 – Produtividade mensal das unidades de saúde da família em dezembro /2022

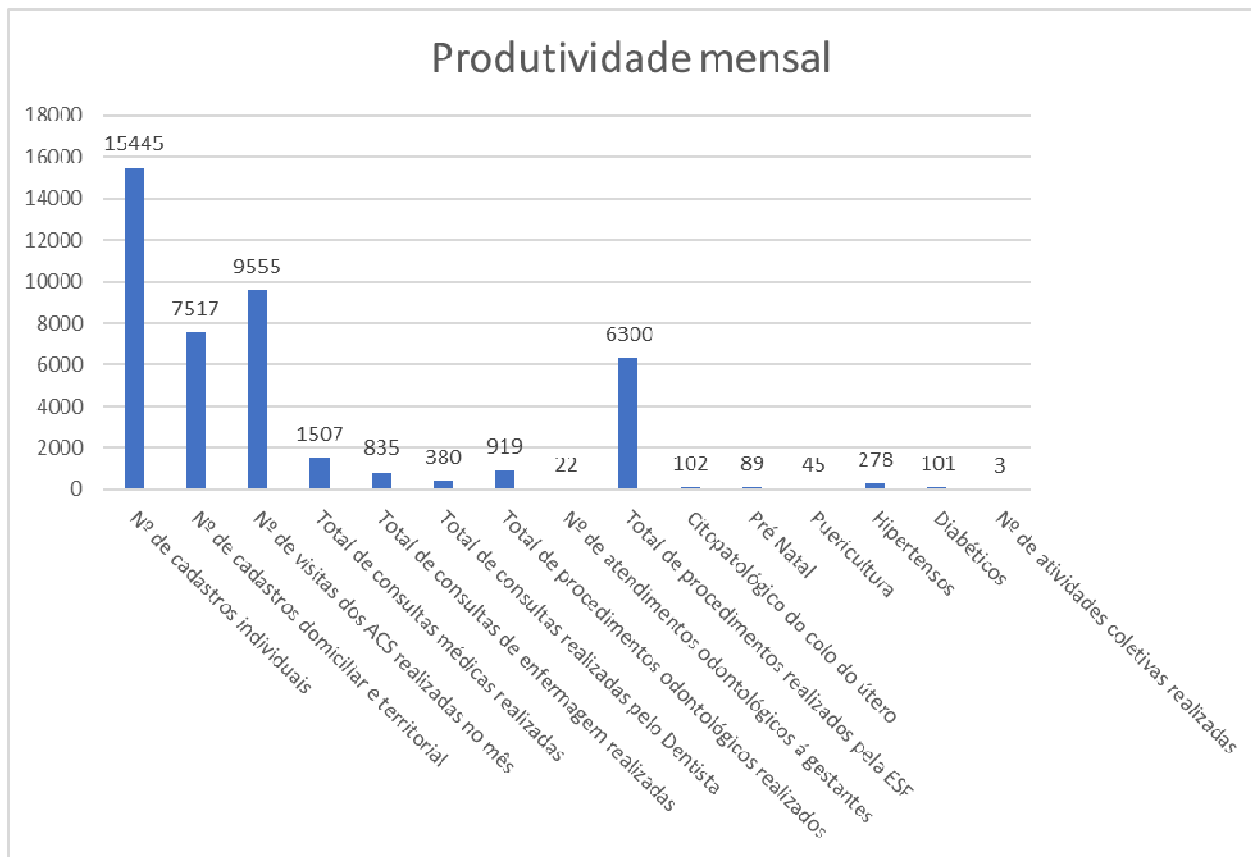

DIAGNÓSTICO DAS NECESSIDADES DAS UNIDADES

- Ausência de monitoramento da população adstrita;
- Ausência de acompanhamento dos usuários encaminhados a outros pontos de atenção Referencia X Referência.
- Ausência do perfil epidemiológico da área de abrangência das equipes de ESF;
- Ausência de protocolos municipais para os diversos ciclos de vida;
- Ausência de informações relevantes para acompanhamento de indicadores do programa Previne Brasil.
- Produção dos agentes de saúde inconstantes e aquém do esperado;

PROPOSTAS

- Levantar o perfil epidemiológico de cada equipe de ESF, com mapa da área de abrangência, população adstrita e planilha de monitoramento;
- Estabelecer fluxo municipal de Referencia X Referência;
- Implantar planilhas de monitoramento para acompanhamento de indicadores;
- Elaboração de protocolos municipais de atendimento nos diversos ciclos de vida.

**PRONTO ATENDIMENTO MUNICIPAL KLINGER MINASSA
ALFREDO CHAVES**

RECURSOS HUMANOS PRONTO ATENDIMENTO 24 HORAS

Pronto Atendimento

Número e distribuição dos profissionais da Associação Mahatma Gandhi atuando no serviço Pronto Atendimento 24 horas de Alfredo Chaves-ES, dezembro /2022

UNIDADE	NOME	CATEGORIA	DATA ADM.	CARGA HORARIA	SITUAÇÃO ATUAL
PRONTO ATENDIMENTO	ADELIA VILELA DE ANDRADE	TEC. DE ENFERMAGEM	01/03/2018	12 X 36	ATIVO
	ALAIDE SCHUNCK	TEC. DE ENFERMAGEM	01/03/2018	12 X 36	ATIVO
	AMARILIS JUNQUEIRA MOREIRA	AUX. DE FARMACIA	03/06/2019	12 X 36	ATIVO
	ANA KAROLINA BERNABÉ RIBEIRO	AUX. DE FARMACIA	03/06/2019	12 X 36	ATIVO
	ANGELA MARIA LOPES RAMOS GALVAO	TEC. DE ENFERMAGEM	01/03/2018	12 X 36	ATIVO
	ANITA DA PENHA CESATI	TEC. DE ENFERMAGEM	01/03/2018	12 X 36	ATIVO
	APARECIDA SQUASANTE FLORENTINO	RECEPCIONISTA	08/08/2019	12 X 36	ATIVO
	ARIANE BOA TEODORO JORDEN ELIZEU	AUX. SERV. GERAIS	07/12/2020	12X36	ATIVO
	ATAIR DE FRANÇA GOMES	MOTORISTA	01/03/2018	12 X 36	ATIVO
	CACILDA MENDES NUNES	AUX. SERV. GERAIS	01/03/2018	12 X 36	ATIVO
	DARCYANI SEZINI FABRES	TEC. DE ENFERMAGEM	10/04/2019	12 X 36	ATIVO
	DHULIA FRANCISCO M. L. GOMES	TEC. DE ENFERMAGEM	19/04/2021	12X36	ATIVO
	ELIEL FERREIRA DE FRANÇA	MOTORISTA	02/06/2021	12X36	ATIVO
	ENEIAS RANGEL	MOTORISTA	01/03/2018	12 X 36	ATIVO
	ERMELINDA VILELA	TEC. DE ENFERMAGEM	01/03/2018	12 X 36	ATIVO
	ESDRAS TAVARES NUNES	RECEPCIONISTA	02/01/2021	12X36	ATIVO
	JORGE DE PAULO NOBERTO	MOTORISTA	01/03/2018	12 X 36	ATIVO
	JOSIANE HEREDIA DE OLIVEIRA SANTOS	FARMACEUTICA	18/10/2021	40 HORAS	ATIVO
	JOZILENE PINON COLODETTI MANCESSINI	ENFERMEIRA	05/04/2021	12X36	ATIVO
	JULIANA PREMOLI DA CRUZ	RECEPCIONISTA	08/08/2019	12 X 36	ATIVO
	LARISSA LONGUE VEIGA	FARMACEUTICA	01/03/2018	40 HORAS	ATIVO
	LEANDRO ADOLFO PETRI	ENFERMEIRO	08/09/2020	12 X 36	ATIVO
	LUAN GONÇALO ROTONDONO	ENFERMEIRA	10/05/2019	12 X 36	ATIVO
	LUCELIA RITA FAVERO	RECEPCIONISTA	08/08/2019	12 X 36	ATIVO
	MARCIA FRANCISCO	MOTORISTA	01/01/2021	12X36	ATIVO
	MARIA GORETI SIQUEIRA ATHAIDES	AUX. SERV. GERAIS	01/03/2018	12 X 36	ATIVO
	REJANE ISIDORIO DA SILVA RANGEL	AUX. SERV. GERAIS	07/12/2020	12X36	ATIVO
	RITIELI CASALE MAGNAGO	ENFERMEIRA	01/03/2018	12 X 36	ATIVO
	ROSILAINI PETERLE	AUX. SERV. GERAIS	23/03/2021	12 X 36	ATIVO
	SABRINE GOLTARA RIGO	ENFERMEIRA	01/03/2018	40 HORAS	ATIVO
	TANIA MARIA BORTOLOTE TOMAZELI BERTOLDE	TEC. DE ENFERMAGEM	01/03/2018	12 X 36	ATIVO
	VIRGINIA DEORCE VICENTINI	ENFERMEIRA	14/02/2019	12 X 36	ATIVO
	WILSON JOSÉ DONA	MOTORISTA	01/10/2018	12 X 36	ATIVO

Relatório de produtividade Pronto Atendimento 24h

Segue abaixo quadro de indicadores com a produção mensal do pronto atendimento no mês de dezembro/2022, assim como informações relevantes para favorecer a análise do serviço prestado. Os dados a seguir foram levantados a partir do sistema de informação utilizado no pronto atendimento.

Quadro 7 – Produtividade mensal pronto atendimento Dr Klinger Minassa dezembro /2022

	PROCEDIMENTO/EXAME	Quantidade
RAIO X	RADIOGRAFIA DE CAVUM(LATERAL+HIRTZ)	1
	RADIOGRAFIA DE CRÂNIO (PA+LATERAL)	8
	RADIOGRAFIA DE SEIOS DA FACE(FN+MN+LATERAL+HIRTZ)	
	RADIOGRAFIA DE COLUNA CERVICAL(AP+LATERAL+TO/FLEXÃO)	
	RADIOGRAFIA DE COLUNA LOMBO-SACRA	7
	RADIOGRAFIA DE COLUNA TORACICA(AP+LATERAL)	10
	RADIOGRAFIA DE TORACO-LOMBAR	1
	RADIOGRAFIA DE REGIÃO SACRO-COCCIGEA	7
	RADIOGRAFIA DE COSTELAS (POR HEMITORAX)	7
	RADIOGRAFIA DE TORAX (PA E PERFIL)	2
	RADIOGRAFIA DE RADIOGRAFIA DE TORAX (PA)	3
	RADIOGRAFIA DE ANTEBRAÇO	8
	RADIOGRAFIA DE ARTICULAÇÃO ACROMIO-CLAVICULAR	12
	RADIOGRAFIA DE BRAÇO	5
	RADIOGRAFIA DE CLAVÍCULA	5
	RADIOGRAFIA DE COTOVELO	5
	RADIOGRAFIA DE DEDOS DA MÃO	12
	RADIOGRAFIA DE MÃO E PUNHO (P/ DETERMINAÇÃO DE IDADE OSSEA)	1
	RADIOGRAFIA DE ESCAPULA/OMBRO (TRÊS POSIÇÕES)	2
	RADIOGRAFIA DE PUNHO (AP+LATERAL+OBLIQUA)	67
	RADIOGRAFIA DE ABDOMEN AGUDO (MÍNIMO DE 3 INCIDÊNCIAS)	7
	RADIOGRAFIA DE ABDOMEN SIMPLES (AP)	13
	RADIOGRAFIA DE ARTICULAÇÃO COXO-FEMORAL	5
	RADIOGRAFIA DE ARTICULAÇÃO TIBIO-TARSICA	6
	RADIOGRAFIA DE BACIA	1
	RADIOGRAFIA DE CALCANEIO	4
	RADIOGRAFIA DE COXA	18
	RADIOGRAFIA DE JOELHO (AP+LATERAL)	6
	RADIOGRAFIA DE PÉ/DEDOS DO PÉ	2
	RADIOGRAFIA DE PERNA	6

	OUTROS	27
	Total	258
PROCEDIMENTOS	CLASSIFICAÇÃO DE RISCO	1694
	AVALIAÇÃO ANTROPOMETRICA	1748
	ELETROCARDIOGRAMA	
	GLICEMIA CAPILAR	22
	TROCA DE BOLSA DE COLOSTOMIA	42
	ATENDIMENTO DE URGENCIA C/ OBSERVAÇÃO ATE 24 H	2
	ATENDIMENTO DE URGENCIA EM ATENÇÃO ESPECIALIZADA	568
	ADMINISTRAÇÃO DE MEDICAMENTO AT ESPECIALIZADA	
	AFERIÇÃO DE TEMPERATURA	2127
	AFERIÇÃO DE PRESSÃO ARTERIAL	35
	CATETERISMO VESICAL DE ALIVIO	68
	CATETERISMO VESICAL DE DEMORA	1
	INALAÇÃO/NEBULIZAÇÃO	8
	OXIGENOTERAPIA POR DIA	5
	RETIRADA DE PONTOS	6
	COLETA DE EXAME LABORATORIAL	5
	CURATIVO COM OU SEM DEBRIDAMENTO	92
	CURATIVO DE PEQUENO QUEIMADO	28
	CURATIVO ESPECIAL	
	ADMINISTRAÇÃO DE MEDICAMENTO VO	3
	ADMINISTRAÇÃO DE MEDICAMENTO IM	136
	ADMINISTRAÇÃO DE MEDICAMENTO EV	572
	ADMINISTRAÇÃO DE MEDICAMENTO TÓPICO	1308
	ADMINISTRAÇÃO DE PENICILINA PARA SÍFILIS	
	ADMINISTRAÇÃO DE MEDICAMENTO SC	
	ATENDIMENTO REALIZADO PELA FARMACIA	38
	VIAGENS AGENDADAS DE RETORNO - SEM URGENCIA	666
	VIAGENS DE RETORNO PARA REFERENCIA	13
	OCORRENCIA EM VIA PUBLICA CONDUTOR/EQUIPE DE ENFERMAGEM	10
	TESTE RÁPIDO HEPATITE C	3
TESTE RÁPIDO HIV		

	TESTE RÁPIDO SÍFILIS	
	TOTAL DE ATENDIMENTOS MÉDICOS	1
	TOTAL DE PROCEDIMENTOS	9201
EXAMES	HEMOGRAMA	114
	GLICEMIA	19
	UREIA	50
	CREATININA	52
	SODIO	40
	POTASSIO	40
	CPK	37
	CKMB	36
	TROPONINA	39
	GAMA GT	33
	FOSFATASE ALCALINA	23
	DHL	
	BHCG	4
	AMILASE	21
	TGO	39
	TGP	39
	BILIRRUBINA TOTAL E FRAÇÕES	28
	TP/TTPA	12
	PCR	27
	COAGULOGRAMA	2
	EAS	93
OUTROS	19	
	TOTAL	767

Quadro 8 – Número de atendimentos de acordo com a classificação de risco no pronto atendimento Dr Klinger Minassa dezembro /2022

Atendimentos por classificação de risco	
Emergência (vermelho)	4
Muito urgente (laranja)	62
Urgente (amarelo)	308
Pouco urgente (verde)	1051
Não urgente (azul)	22
Eletivo	435

Gráfico 2 – Número de atendimentos de acordo com a classificação de risco no pronto atendimento Dr Klinger Minassa dezembro /2022

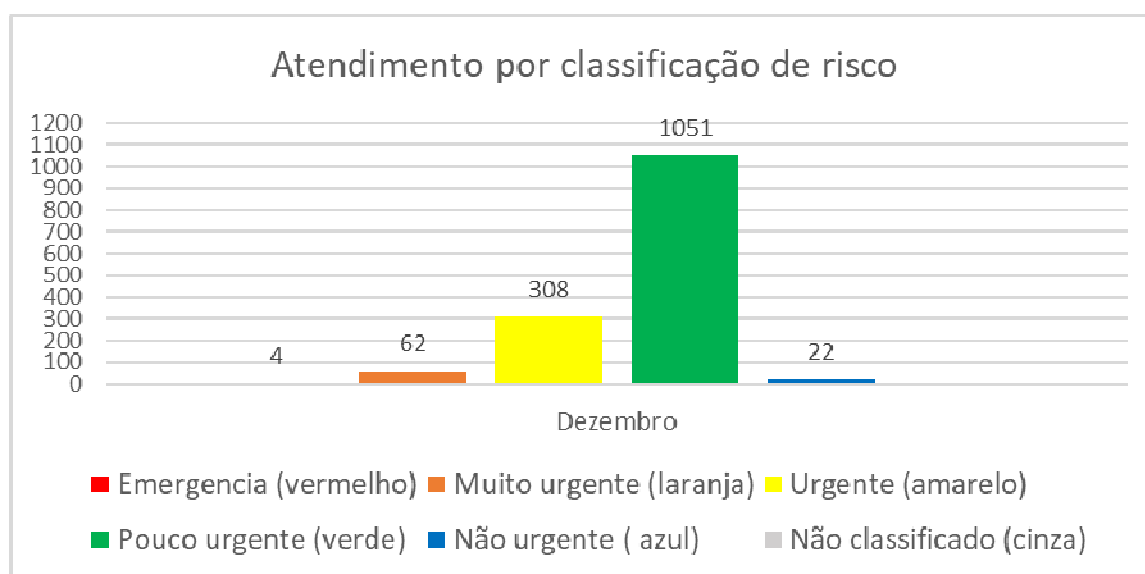

Quadro 9 – Proporção de atendimentos por período no de 6 horas no pronto atendimento Dr Klinger Minassa dezembro/2022

Quantitativo de atendimentos por horário			
Horário	Nº atendimentos	% com relação ao total	Média de atendimentos / Dia
00H ÀS 07H	120	6%	3,9
07H ÀS 13H	958	48%	30,9
13H ÀS 19H	666	33%	21,5
19H À 00H	249	12%	8,0
TOTAL EM 24H	1993	100%	64,3

Gráfico 3 – Proporção de atendimentos por período no de 6 horas no pronto atendimento Dr Klinger Minassa dezembro / 2022

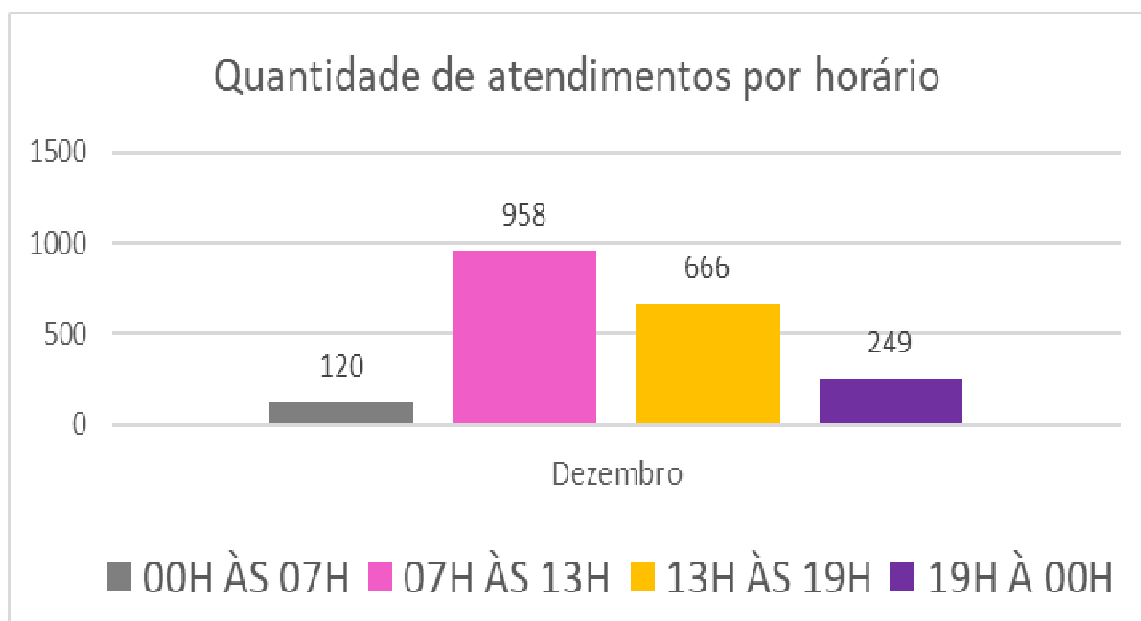

Medicamentos padronizados para PA.

Acido tranexamico	Amiodarona
Adalact 10 mg	Ampicilina
Adrenalina	Amplctil
Água destilada	Atensina 0,100 mg comprimido
Aminofilina	Atropina

Bicarbonato de Sódio	Heparina EV
Biperideno 5 mg	Haloperidol
Bromoprida	Heparina EV
Buscopan composto	Hidrocortisona 100 mg
Carvão ativado pacote com 40g	Hidrocortisona 500 mg
Cefalotina	Hioxina
Cefalotina	Isossorbida 5 mg SL
Ceftriaxona 1g	Lidocaína 2% sem vaso constritor
Cetoprofeno 100 mg	Lidocaína c/ vaso
Cetoprofeno 50 mg	Lidocaína c/vaso
Ciprofloxacino	Lidocaína spray
Clopidrogel 75 mg comprimido	Meloxicam 15 mg
Cloreto de Potássio	Metilprednisolona
Cloreto de Sódio20%	Metropolol 5 mg
Complexo b	Midazolan
Decanoato de Haloperidol	Morfina 10 mg
Deslanol 0,2 mg	Nitroglicerina 5 mg
Dexametasona	Nitroprussiato sódico
Diazepan	Omeprazol 40 mg
Diclofenaco de sódico	Ondasetrona
Dipirona	Petidina 25 mg
Dobutamina 12,5 mg	Plasil - metoclopramida
Dopamina 5 mg	Ranitidina25 mg
Dramin B6	Soro Fisiologico 0,9% DE 100 ML
Etilefrina 10 mg	Soro Fisiologico 0,9% DE 250 ML
Fenitoína 50 mg	Soro Fisiologico 0,9% DE 500 ML
Fentanila	SORO FISIOLÓGICO BICO GOTEJADOS
Fernegan 25 mg	Soro glicosado 250 ml sistema fechado
Furosemida 10 mg	Soro glicosado 500ml sistema fechado
Gardenal	Soro ringer lactado 500ml sistema fechado
Gentamicina	Tenoxicam
Gliconato de Cálcio	Tramadol 50 mg
Glicose 25%	Verapamil
Glicose 50%	Vitamina k
Haloperidol	

RECURSOS HUMANOS DO SERVIÇO DE CONVIVENCIA E FORTALECIMENTO DE VINCULOS, PROGRAMA CRIANÇA FELIZ E BOLSA FAMILIA, SECRETARIA DE SERVIÇO SOCIAL E CRAS

Número e distribuição dos profissionais da Associação Mahatma Gandhi atuando no serviço de Alfredo Chaves-ES, dezembro /2022

UNIDADE	NOME	CATEGORIA	DATA ADM.	CARGA HORARIA	SITUAÇÃO ATUAL
SERVIÇO DE CONVIVENCIA	ANDRIELI ALVES ADOLFO	EDUCADOR SOCIAL	01/03/2018	40 HORAS	ATIVO
	EDILANE ANDRADE SORIO	COORDENADOR TÉCNICO	01/03/2018	40 HORAS	ATIVO
	ELIOBANA CARDOSO SILVA	VISITADOR	03/02/2022	40 HORAS	ATIVO
	FLAVIO NOGUEIRA MARQUES	EDUCADOR SOCIAL	01/02/2021	40 HORAS	ATIVO
	IVANE FABIANO PIANCA SANTOS	EDUCADOR SOCIAL	01/03/2018	40 HORAS	ATIVO
	JOSEANE DA SILVA DE JESUS	EDUCADOR SOCIAL	01/03/2018	40 HORAS	ATIVO
	VALDETE MARIA GALVAO	AUX. SERV. GERAIS	01/03/2018	40 HORAS	ATIVO

CRAS	CLAUDINEIA FERRARINI MARTINS	OFICIAL ADMINISTRATIVO	01/03/2018	40 HORAS	ATIVO
	FRANCIELE GONÇALVES CARPANEDO	PEDAGOGA	04/01/2021	40 HORAS	ATIVO
	GRACIELE ALVES DE PAULA CAPRIOLI	ASSISTENTE SOCIAL	04/01/2021	40 HORAS	ATIVO
	KÁSSIA REGINA DE OLIVEIRA P GOMES	VISITADOR	18/02/2022	40 HORAS	ATIVO
	KATIA REGINA SERAFIM LEITE	OFICIAL ADMINISTRATIVO	01/03/2018	40 HORAS	ATIVO
	LIVIA FARIAS JUNQUEIRA	ASSISTENTE SOCIAL	01/03/2018	30 HORAS	ATIVO
	LEANDRO GOMES EVANGELISTA	VISITADOR	09/05/2022	40 HORAS	ATIVO
	MARCIARA BRANDAO DA SILVA	VISITADOR	04/11/2021	40 HORAS	ATIVO
	ROBERTA ROVETTA MATOS	ASSISTENTE SOCIAL	04/04/2022	30 HORAS	ATIVO
	SILESI TAVARES PETRI	ASSISTENTE SOCIAL	13/10/2021	40 HORAS	ATIVO
	SUELEM PIETRALONGA BOLDRINI	PSICOLOGO SOCIAL	03/10/2018	30 HORAS	ATIVO
	TAINARA SANTANA DA SILVA	AUX. SERV. GERAIS	05/04/2022	40 HORAS	ATIVO

ASSISTENCIA SOCIAL	ALVINEIA DONA OSS	ASSISTENTE SOCIAL	01/03/2018	40 HORAS	ATIVO
	ELIANE DOS DOS SANTOS	AUXILIAR ADMINISTRATIVO	01/03/2018	40 HORAS	ATIVO
	LUIZA APARECIDA BONIFACIO	AUX. SERV. GERAIS	06/05/2022	12 X 36	ATIVO

Indicadores de Acompanhamento do Serviço de Convivência e Fortalecimento de Vínculos, programa criança feliz e bolsa família, secretaria de serviço social em anexo II.

RECURSOS HUMANOS VIGILANCIA AMBIENTAL

Vigilância Ambiental

Número e distribuição dos profissionais da Associação Mahatma Gandhi atuando no serviço de Vigilância Ambiental da cidade de Alfredo Chaves-ES, dezembro /2022

UNIDADE	NOME	CATEGORIA	DATA ADM.	CARGA HORARIA	SITUAÇÃO ATUAL
VIGILANCIA AMBIENTAL	FRANKLIN NASCIMENTO	AGENTE AMBIENTAL URBANO II	01/03/2018	40 HORAS	ATIVO
	NIEDERLANDE CASALI	AGENTE AMBIENTAL URBANO II	01/03/2018	40 HORAS	ATIVO
	ROBERTO CARLOS DE PAULA	AGENTE AMBIENTAL URBANO II	01/03/2018	40 HORAS	ATIVO

RECURSOS HUMANOS EM OUTROS PONTOS DE ATENÇÃO

Número e distribuição dos profissionais da Associação Mahatma Gandhi atuando no serviço da Policlínica, Casa Lar, e clínica odontológica municipal da cidade de Alfredo Chaves-ES, dezembro 2022

UNIDADE	NOME	CATEGORIA	DATA ADM.	CARGA HORARIA	SITUAÇÃO ATUAL
VIGILANCIA AMBIENTAL	FRANKLIN NASCIMENTO	AGENTE AMBIENTAL URBANO II	01/03/2018	40 HORAS	ATIVO
	NIEDERLANDE CASALI	AGENTE AMBIENTAL URBANO II	01/03/2018	40 HORAS	ATIVO
	ROBERTO CARLOS DE PAULA	AGENTE AMBIENTAL URBANO II	01/03/2018	40 HORAS	ATIVO
VIGILÂNCIA SANITÁRIA	THAIS RODRIGUES RAMALHO TAVARES	ENFERMEIRA	02/05/2018	40 HORAS	ATIVO
CLÍNICA ODONT. MUNIC (COM)	MARIANE SILVA	AUXILIAR ODONTOLÓGICO	01/03/2018	40 HORAS	ATIVO
POLICLINICA	JERCILANE ANDRADE B. PECCOLE	AUXILIAR ODONTOLÓGICO	30/06/2021	40 HORAS	ATIVO
	ROSANGELA SANTOS CABRAL	AUX. SERV. GERAIS	01/03/2018	40 HORAS	ATIVO
	SIMONE AQUINO DE NADAI	PSICOLOGO SOCIAL	01/03/2018	30 HORAS	ATIVO
	TAYSSA GRASSI RODRIGUES	PSICOLOGO SOCIAL	01/03/2018	30 HORAS	ATIVO
	WALQUIRIA PARTELI COMINOTTI	TEC. DE ENFERMAGEM	01/03/2018	40 HORAS	ATIVO

RECURSOS HUMANOS SECRETARIA MUNICIPAL DE SAÚDE

Número e distribuição dos profissionais da Associação Mahatma Gandhi atuando na Secretaria Municipal de Saúde da cidade de Alfredo Chaves-ES, dezembro /2022

UNIDADE	NOME	CATEGORIA	DATA ADM.	CARGA HORARIA	SITUAÇÃO ATUAL
SECRETARIA DE SAUDE	AMANDA AIME CASTHELONGE	OFICIAL ADMINISTRATIVO	01/03/2018	40 HORAS	ATIVO
	CARINE VIDAL RAFAEL	DIGITADOR	01/03/2018	40 HORAS	ATIVO
	DOUGLAS FABIANO QUINTINO DA SILVA	MOTORISTA	01/03/2018	40 HORAS	ATIVO
	ELIQUE ANITA CALLENTE SINHORELLI	OFICIAL ADMINISTRATIVO	22/09/2020	40 HORAS	ATIVO
	GLAUCIMAR MARIA GOMES	DIGITADOR	01/03/2018	40 HORAS	ATIVO
	IGOR PAGANINI DA SILVA	DIGITADOR	01/03/2018	40 HORAS	ATIVO
	JADIR SEBASTIAO BREDA	MOTORISTA	01/03/2018	40 HORAS	ATIVO
	KELLY MARIA VOLPONI FURLAN	OFICIAL ADMINISTRATIVO	01/03/2018	40 HORAS	ATIVO
	MARINA CARVALHO LUCINDRO	AUX. SERV. GERAIS	12/06/2019	40 HORAS	ATIVO

RECURSOS HUMANOS ESCRITORIO MAHATMA GANDHI

Número e distribuição dos profissionais da Associação Mahatma Gandhi atuando no escritório administrativo na cidade de Alfredo Chaves-ES, dezembro /2022

UNIDADE	NOME	CATEGORIA	DATA ADM.	CARGA HORARIA	SITUAÇÃO ATUAL
ESCRITÓRIO	LAYNA PINTO DA VICTORIA SEZINI	SUPERVISORA ADMINISTRATIVA	03/03/2022	40 HORAS	ATIVO
	DARLEY FORNACIARI ZANETTI	AUXILIAR ADMINISTRATIVO	14/07/2021	40 HORAS	ATIVO

Serviço de Convivência e Fortalecimento de Vínculos - SCFV

RELATÓRIO MENSAL 2022

Mês de referência: dezembro

Núcleo de Assistência Continuada à Criança e ao Adolescente

- Grupo 1 - Núcleo - Crianças de 04 a 10 anos. Atendimento diário de 07:00hs às 16:00hs, em dois turnos sendo disponibilizadas duas refeições por turno.

Segunda a Sexta - Atividades com os Educadores, Oficina de Música e Oficina de Dança.

Neste período os educadores desenvolvem atividades com relação aos eixos norteadores pertinentes ao SCFV que são:

- a) Convivência Social;
- b) Direito de Ser;
- c) Participação.

Temas estabelecidos pelo SCFV - Arte e Cultura, Cidadania, Esporte e Lazer, Atividades Recreativas, Atividades Lúdicas, Passeios, Artesanato, Datas Comemorativas.

Trabalhos realizados com os Educadores Sociais:

Temas:

- ❖ Atividades sobre a Copa do Mundo;
- ❖ Contação de Histórias; Rodas de Conversas;
- ❖ Dinâmicas, Jogos e brincadeiras; Arte e Artesanatos, Lazer, Bingo divertido;
- ❖ Passeio recreativo na Praça Saudável;
- ❖ Recreações, Gincanas e Cine Pipoca;
- ❖ Jantar de Encerramento para as Famílias dos usuários;
- ❖ Chegada de papai Noel Com entrega de Kits (Chinelo, Caixa de Bombom e Panetone) recebidos por meio de doação;
- ❖ Bingo especial de Natal;
- ❖ Apresentação da Oficina de Dança no Encerramento dos Cursos do Qualificar.

Cadastrados /Atendimentos

Turma 01 - 04 a 05 anos	12
Turma 02 - 06 a 07 anos	19
Turma 03 - 08 a 09 anos	20
Turma 04 - 10 anos	15

- Grupo 2 - ProJovem- Crianças e Adolescentes de 11 a 16 anos. Atendimento três vezes na semana, de 09:30hs às 11:00hs e de 14:30hs às 16hs, sendo ofertadas duas refeições por dia. Aula de Violão Terça e quinta- feira.

Trabalhos realizados com os Educadores Sociais:

Temas:

- ❖ Dinâmicas e Rodas de Conversa;
- ❖ Lazer; Jogos e Brincadeiras;
- ❖ Jantar de Encerramento para as Famílias dos usuários;
- ❖ Chegada de papai Noel Com entrega de Kits (Chinelo, Caixa de Bombom e Panetone) recebidos por meio de doação;
- ❖ Bingo especial de Natal;
- ❖ Oficina de Violão

Cadastrados / Atendimentos	
<i>Grupo de Adolescentes Acima de 11 a 16 anos</i>	34

Atendimento ao Grupo da 3ª Idade

- Grupo 3 - Idosos - Acima de 60 anos (Atendimento de Segunda a Sexta)

Trabalhos realizados pela Equipe:

- ✓ Segunda, Terça, Quarta e Quinta - 08:00 às 09:00hs – Alongamento. (Salão dos Idosos)
- ✓ Segunda, Terça Quarta e Quinta – Funcional ao Ar Livre (Praça Saudável)
- ✓ Segunda e Quarta – 14:00 hs às 16:00 hs - Jogos de Tabuleiro e Tômbola. (Salão dos Idosos, sendo ofertado lanche às quartas-feiras).
- ✓ Quinta – 14:30 hs às 16:00 hs: Encontro Quinzenal (Salão dos Idosos e outros, com oferta de lanche)

Atividades Realizadas

- ✓ Alongamento no Salão dos Idosos;
- ✓ Funcional ao Ar Livre;
- ✓ Caminhada de Encerramento das Atividades de Alongamento com café da manhã;
- ✓ Jantar de Encerramento das Atividades com Forró;

Atendimentos

Grupo 03 – Alongamento	125
Grupo 04 – Jogos de mesa	-
Grupo 05 – Vôlei Adaptado	-
Grupo 06 – Encontro Quinzenal	0
Grupo 07 – Entretenimento/Dança-Forró	80
Grupo 08 – Funcional ao Ar Livre	10
Jantar de Encerramento	125
Caminhada de Encerramento do Alongamento	77